



**MARKETING  
DIGITAL**

**[www.ag.ppg.br](http://www.ag.ppg.br)**  
**[mktpoloead.com.br](http://mktpoloead.com.br)**



## Quem Somos

*Nascemos com o propósito de prestar os melhores serviços na área de Tecnologia da Informação e Marketing Digital para pessoas físicas, profissionais liberais, pequenas e médias empresas. Utilizando as mais modernas tecnologias disponíveis no mercado, unidas à larga experiência no segmento, propiciamos prazos e preços imbatíveis.*

*São 35 anos de vivência na área de tecnologia da informação, aliado à vasta experiência na condução de projetos e análise de processos o que fazem de nós profissionais capazes de oferecer à sua empresa as melhores alternativas e soluções neste segmento. Faça uma consulta ainda hoje.*



MARKETING DIGITAL



## WEBSITES



- Criação de Web Sites responsivos
- Tecnologia de última geração.
- Hospedagem em Data Centers no Brasil ou exterior.
- Registros de domínio e e-mail personalizado.
- SEO on page, sites otimizados para buscas no Google.
- Aplicações Web personalizadas.

## MARKETING DIGITAL



- Criação e gestão de campanhas publicitárias no Google AdWords.
- Criação e gestão de campanhas publicitárias no Facebook Ads.
- Criação e gestão de campanhas publicitárias no Instagram.



MARKETING DIGITAL

# O QUE FAZEMOS

## MÍDIAS DIGITAIS



- Criação de páginas no Facebook, Google+, Pinterest, LinkedIn, Instagram, etc.
- Gestão diária das mídias.
- Criação de postagens com fotos e vídeos exclusivos.
- Geração de postagens em texto.
- Divulgação das páginas de forma orgânica ou impulsionada.
- Direcionamento dos leads para os Clientes.

## IDENTIDADE VISUAL



- Criação de logotipos e logomarcas profissionais.
- Criação de vídeos sob medida para Face ADs, Insta ADs ou Google ADs.
- Criação de Flyers e Panfletos.
- Criação de apresentações multimídia.
- Criação de identidade visual completa





**Identidade Visual**

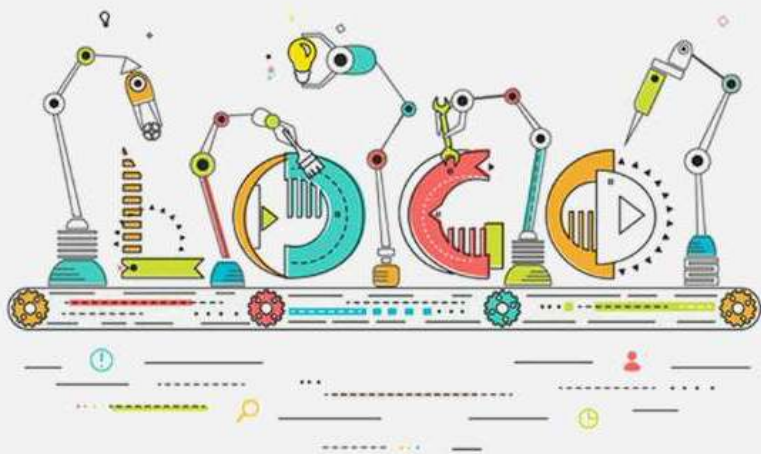

**Desenvolvimento de Site**

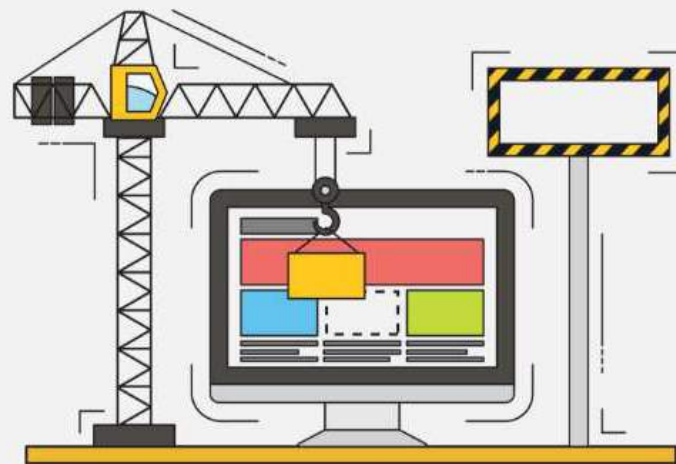

**Gestão de Mídias Sociais**



***Criamos o Site de seu POLO EaD e cuidamos de todas suas campanhas de Marketing Digital***



FACEBOOK ADS



GOOGLE ADS



INSTAGRAM ADS



MARKETING DIGITAL

- Desenvolvimento do Site com todos os requisitos necessários.
- Gestão de mídias digitais como Facebook, Instagram, Google+, etc.
- Marketing Digital com propagandas no Facebook, Instagram e Google.
- Monitoramento diário e otimização dos recursos gastos com MKD.
- Criamos sua Identidade Visual, Vídeos, Logotipos, Postagens, etc.

# Como nós Conseguimos

*Somos capazes de entregar resultados reais para nossos clientes nos focando apenas no essencial: criar ofertas interessantes com agilidade e as apresentar a quem realmente quer comprar.*

*Conheça os canais que usamos para criar uma tempestade de leads para seu Polo.*

## Facebook/Instagram

*Gestão das Fanpages da marca, com criação semanal de postagens. Postagens adicionais em datas comemorativas.*

## WebSite

*Construímos seu website com as mais modernas tecnologias visando sua presença na web.*

## Anúncios

*Criação e gestão de portfólio de anúncios no Face ADs, Instagram ADs e Google ADs.*

## Videos

*Criação de videos exclusivos para cada campanha para aumento da conversão.*

## Textos

*Elaboramos os textos de suas postagens seguindo as mais modernas metodologias do mercado de marketing.*

## Logos

*Criamos seus logotipos e logomarcas, obedecendo os critérios de seu negócio, com criatividade e inovação.*

[Clique aqui e veja alguns exemplos de vídeos que criamos](#)



MARKETING DIGITAL



# Alguns clientes

Através de atendimento diferenciado utilizando várias formas remotas (WhatsApp, e-mail e telefone) propiciamos total atenção aos nossos clientes, cumprindo rigorosamente os prazos acordados.



## UNIP EaD Polo Tucuruvi

*WebSite*  
*Face/Insta ADs*  
*Google ADs*  
*Criativos*



## UNIP EaD Polo Imirim

*WebSite*  
*Face/Insta ADs*  
*Google ADs*  
*Criativos*



## Escola Norte Pioneiro

*WebSite*  
*Face/Insta ADs*  
*Google ADs*  
*Criativos*



## UNIP EaD Polo Jd Adriana

*WebSite*  
*Face/Insta ADs*  
*Google ADs*  
*Criativos*



## UNIP EaD Polo Penha

*WebSite*  
*Face/Insta ADs*  
*Google ADs*  
*Criativos*



## UNIP EaD Polo Freguesia

*WebSite*  
*Face/Insta ADs*  
*Google ADs*  
*Criativos*



MARKETING DIGITAL

# Monitoramento diário das campanhas e do website

*Mantemos constante monitoramento nos websites e nas campanhas de Marketing Digital para evitar desperdícios e maximizar os valores investidos pelos nossos clientes*

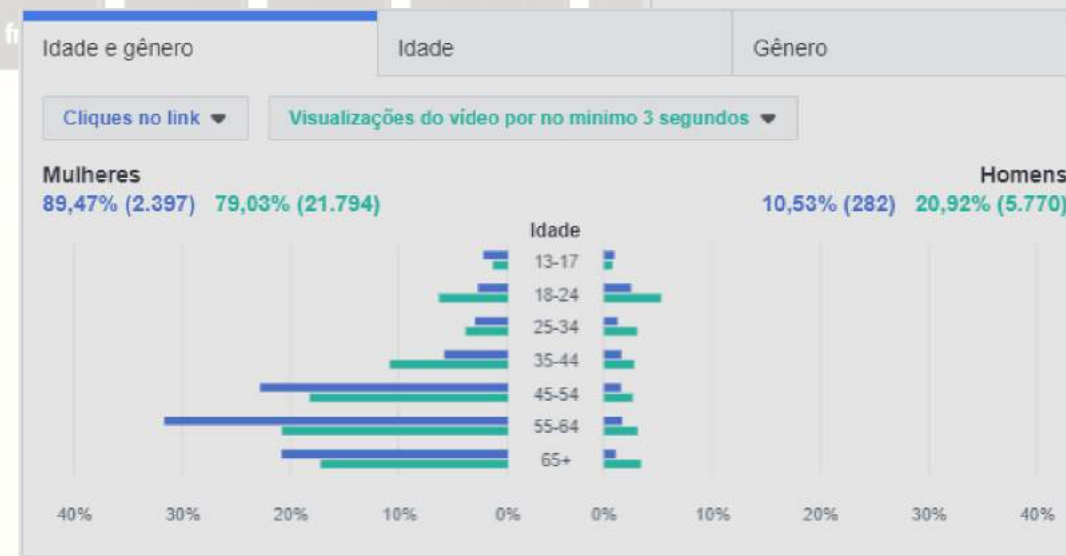
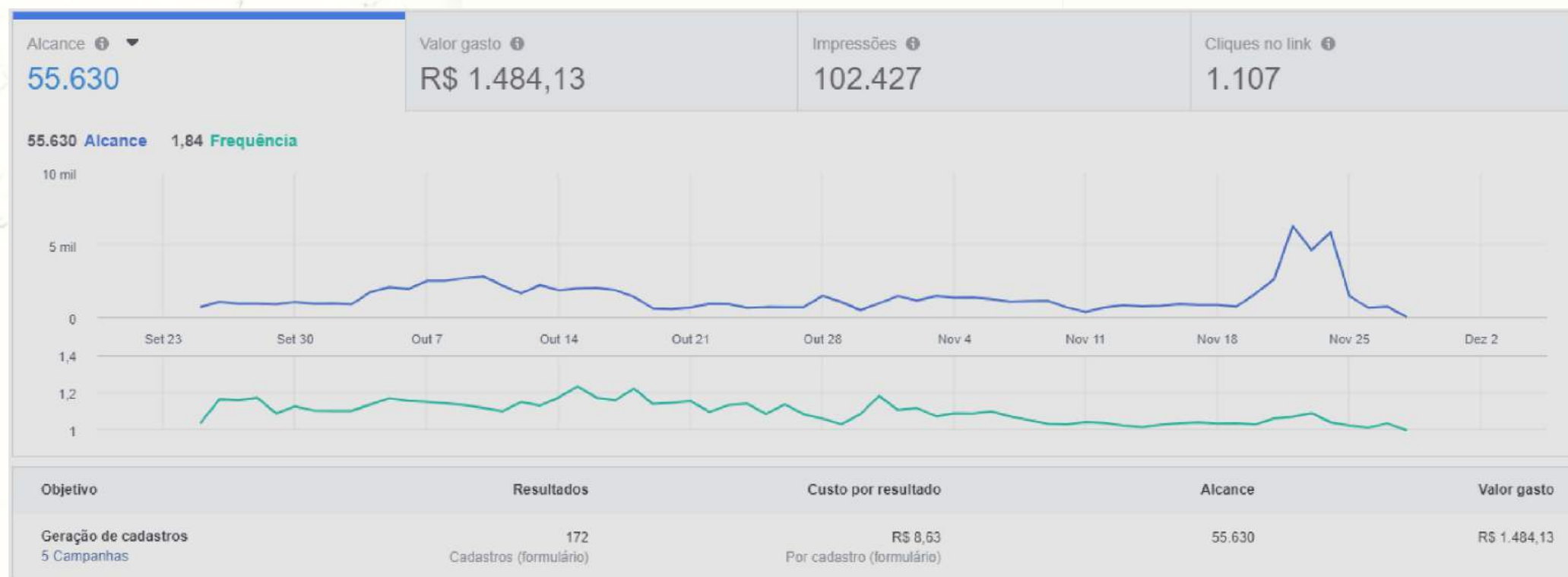

MARKETING DIGITAL



# Ajudamos sue empresa a bater metas

Através de nossa metodologia de Marketing Digital, seu Polo terá todas condições de gerar sempre que desejar, novos leads com cadastros vindos do Facebook, Google ou Instagram.



L	M		
Curso Desejado	E-Mail	Nome	Telefone de contato
pedagogia	soemi_@hotmail.com	Soemi_ os Andrade	+5511_248
direito	emil_ es7@hotmail.com	Emil_ es	+551199_
Nutricao	sile_@hotmail.com	Sile_ areth	+551199_
Direito	Fa_ irellesbap@gmail.com	Fa_ p	+551197_
processos gerenciais	caval_@gmail.com	Fabia_ te	+551196_
técnico em radiologia	tatii_@gmail.com	Tat_	+551198_
serviço social	tama_ es2010@hotmail.com	Tam_ ezes	+551198_8
letras inglês	rober_@yahoo.com.br	E_ rado	+551197_2
marketing	sora_ nao@hotmail.com	So_ mão	+55119_4
fisioterapia	ron_ es@hotmail.com	Ro_ ares	+55119_8
Mba em controladoria	dar_ nara42@gmail.com	D_ ara	+55119_5
pedagogia	na_@yahoo.com.br	N_ rro	+55119_03
mkt	pri_ es@cl_ .com.br	Pris_ andes	+5511_76
serviço social	hos_@msn.com	Hos_ a	+5511_292
gastronomia	ca_@gmail.com	An_ Cruz	+551199_
psicologia	an_ hcio@gmail.com	Ana_ encio	+55119_6
pos graduação	d_ ro@hotmail.com	Ade_	+5511_7
gastronomia	di_@gmail.com	Dia_ ban	+55119_8
pedagogia	mo_ rmann2@gmail.com	Mô_ erma_ iori	+55119_3
pedagogia	_@hotmail.com	Tatia_ u Carlos	+55119_1
Gastronomia	eliza_ ul@gmail.com	eliza_ ul	+55119_8
serviço social	reg_ ine@gmail.com	Reg_ dine	+55119_2
pedagogia	cla_@gmail.com	Clau_ ana	+55119_0

**ESTAMOS COM 3 CLIENTES DE  
NOSSA AGÊNCIA NAS 3  
PRIMEIRAS POSIÇÕES DO  
RANKING DE POLOS DA UNIP SP1.**

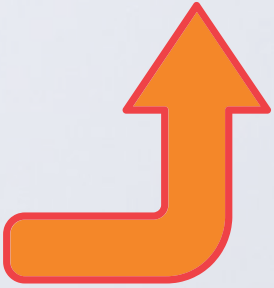

MARKETING DIGITAL



## Ranking – Ciclo 19.1.2

POLO	15/02/2019
SÃO PAULO XII - TATUAPÉ SILVIO ROMERO	70,8%
SÃO PAULO VI - FREGUESIA DO Ó	55,2%
GUARULHOS I - MACEDO	54,0%
GUARULHOS - VILA GALVÃO	50,0%
<b>SÃO PAULO XX - TUCURUVI</b>	<b>48,1%</b>
SÃO PAULO XIII - VILA RE	42,0%
ATIBAIA	39,5%
GUARULHOS II - PIMENTAS	38,0%
SÃO PAULO VIII - IPIRANGA	34,9%
SÃO PAULO IX - ITAQUERA	33,1%
POLO	15/02/2019
SÃO PAULO V - VILA MARIA	75,7%
MAIRIPORÃ	58,3%
SÃO PAULO X - JABOQUARA	57,0%
<b>IMIRIM</b>	<b>32,5%</b>
SÃO PAULO II - ANÁLIA FRANCO	31,8%
SÃO PAULO XVII - SACDE	30,4%
JOANÓPOLIS	23,1%
SÃO PAULO IV - BOM RETIRO	14,0%
GUARULHOS IV - JO. ADRIANA	13,0%
SÃO PAULO XV - SÃO MATEUS	8,3%
SÃO MATEUS II	6,1%

## Ranking – Ciclo 19.1.2

POLO	ATINGIMENTO
SÃO PAULO V - VILA MARIA	100,7%
SÃO PAULO XII - TATUAPÉ SILVIO ROMERO	117,8%
SÃO PAULO VI - FREGUESIA DO Ó	101,0%
<b>SÃO PAULO XX - TUCURUVI</b>	<b>96,5%</b>
GUARULHOS I - MACEDO	93,8%
GUARULHOS - VILA GALVÃO	78,0%
SÃO PAULO XIII - VILA RE	76,1%
MAIRIPORÃ	71,9%
SÃO PAULO X - JABOQUARA	68,4%
SÃO PAULO II - ANÁLIA FRANCO	65,2%
GUARULHOS II - PIMENTAS	63,2%
ATIBAIA	61,3%
SÃO PAULO IX - ITAQUERA	58,9%
SÃO PAULO VIII - IPIRANGA	52,8%
SÃO PAULO XV - SÃO MATEUS	52,7%
SÃO PAULO XVII - SACDE	40,0%
JOANÓPOLIS	36,1%
SÃO PAULO IV - BOM RETIRO	24,1%
GUARULHOS IV - JO. ADRIANA	20,7%
POLO NOVO	ATINGIMENTO
SÃO PAULO - VILA PRUDENTE	205,0%
SÃO PAULO - LAPA	93,2%
SÃO MATEUS II	21,7%

RANKING EM 19/02/2019

RANKING EM 24/04/2019

## Ranking – Ciclo 19.3/4

POLO	ATINGIMENTO
<b>SÃO PAULO - TUCURUVI</b>	<b>53,0%</b>
SÃO PAULO - FREGUESIA DO Ó	52,2%
SÃO PAULO - TATUAPÉ SILVIO ROMERO	51,7%
<b>SÃO PAULO - IMIRIM</b>	<b>38,2%</b>
SÃO PAULO - VILA MARIA	36,4%
ATIBAIA	25,1%
POLO	ATINGIMENTO
SÃO PAULO - LAPA	52,0%
GUARULHOS I - MACEDO	45,0%
GUARULHOS - VILA GALVÃO	39,5%
SÃO PAULO - ITAQUERA	38,9%
SÃO PAULO - VILA PRUDENTE	36,7%
SÃO PAULO - SACDE	35,4%
SÃO PAULO - VILA FORMOSA	34,8%
SÃO PAULO - IPIRANGA	33,8%
GUARULHOS II - PIMENTAS	28,3%
GUARULHOS IV - JO. ADRIANA	13,0%
SÃO PAULO - BOM RETIRO	9,9%
POLO	ATINGIMENTO
MAIRIPORÃ	32,8%
SÃO PAULO - JABOQUARA	31,7%
SÃO PAULO - VILA RE	26,8%
SÃO PAULO - ANÁLIA FRANCO	25,4%
SÃO PAULO - SÃO MATEUS II	16,7%
SÃO PAULO - SÃO MATEUS	9,3%
JOANÓPOLIS	6,1%

RANKING EM 29/07/2019

## Ranking – Ciclo 19.3/4

POLO	ATINGIMENTO
<b>SÃO PAULO - TUCURUVI</b>	<b>56,2%</b>
SÃO PAULO - FREGUESIA DO Ó	53,2%
<b>SÃO PAULO - IMIRIM</b>	<b>42,7%</b>
SÃO PAULO - TATUAPÉ SILVIO ROMERO	39,3%
SÃO PAULO - VILA MARIA	36,3%
ATIBAIA	25,1%
POLO	ATINGIMENTO
SÃO PAULO - LAPA	54,4%
GUARULHOS I - MACEDO	49,3%
GUARULHOS - VILA GALVÃO	42,7%
SÃO PAULO - ITAQUERA	38,7%
SÃO PAULO - VILA PRUDENTE	35,4%
SÃO PAULO - SACDE	35,0%
SÃO PAULO - VILA FORMOSA	34,8%
SÃO PAULO - IPIRANGA	33,7%
GUARULHOS II - PIMENTAS	23,1%
GUARULHOS IV - JO. ADRIANA	14,0%
SÃO PAULO - BOM RETIRO	9,7%
POLO	ATINGIMENTO
SÃO PAULO - JABOQUARA	34,8%
MAIRIPORÃ	33,7%
SÃO PAULO - VILA RE	31,2%
SÃO PAULO - ANÁLIA FRANCO	29,8%
SÃO PAULO - SÃO MATEUS II	16,7%
SÃO PAULO - SÃO MATEUS	11,1%
JOANÓPOLIS	6,1%

RANKING EM 31/07/2019



# RESULTADOS REAIS META DOBRADA!

## Ranking – Ciclo 19.1.2

POLO	ATINGIMENTO
SÃO PAULO V - VILA MARIA	100,7%
SÃO PAULO XII - TATUAPÉ SILVIO ROMERO	117,0%
SÃO PAULO VI - FREDERICO DO O	101,0%
<b>SÃO PAULO XX - TUCURUVI</b>	<b>96,5%</b>
GUARULHOS I - MACEIO	95,0%
GUARULHOS - VILA GALVÃO	78,0%
SÃO PAULO XIII - VILA RÊ	76,1%
MAURIPORA	73,0%
SÃO PAULO X - JABOQUARA	68,4%
SÃO PAULO II - ANÁLIA FRANK	65,0%
GUARULHOS II - PIMENTAS	62,7%
ATIBAIA	61,0%
SÃO PAULO IX - ITAQUERA	58,0%
SÃO PAULO VIII - SPORANGA	52,0%
SÃO PAULO XIV - SAOJE	52,0%
SÃO PAULO IV - BOM RETIRO	40,0%
JOANÓPOLIS	36,0%
SÃO PAULO XV - SÃO MATEUS	26,1%
GUARULHOS IV - JO. ADRIANA	26,7%

POLO NOVO	ATINGIMENTO
<b>IMIRIM</b>	<b>205,0%</b>
SÃO PAULO - VILA PRUDENTE	85,0%
SÃO PAULO - LAPA	85,0%
SÃO MATEUS II	75,0%

RANKING POLOS UNIP SP EM 24/04/2019

Exclusivamente através de nosso trabalho nas redes sociais, o Polo Imirim (SP) conseguiu de forma inédita, mais que DOBRAR a meta sugerida pela UNIP, **atingindo 205%** da meta em 24/04/2019.



# RESULTADOS CONSISTENTES E COMPROVADOS

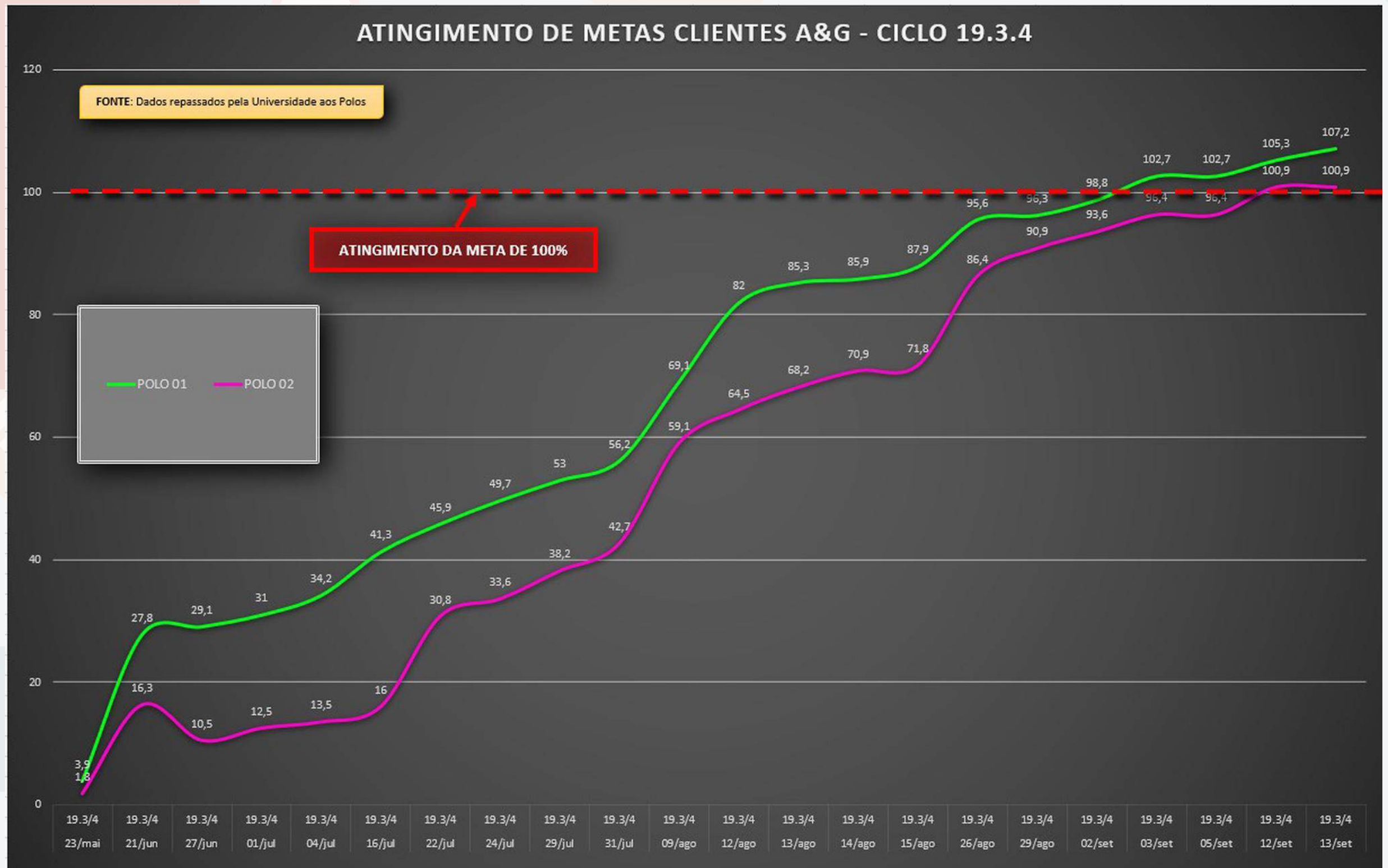

Através de nosso trabalho nas redes sociais, dois Polos nossos clientes conseguiram ultrapassar a meta sugerida pela Universidade no terceiro ciclo de 2019, conforme os dados acima, cuja fonte é a própria Universidade.



# Investimento baixo, alto retorno!

*Temos obtido excelentes retornos para nossos clientes, com baixos investimentos, garantindo uma ótima relação custo/benefício, veja o exemplo abaixo:*



*Utilizando este vídeo ao lado que criamos, aliado às nossas técnicas de Marketing Digital, com um prazo de apenas 5 dias e com um investimento total de **apenas R\$ 100 (Face/Insta ADs)**, conseguimos **atrair mais de 100 interessados** que foram contactados pelo Polo a fim de realizar o fechamento da matrícula.*



*Criamos o Site de seu negócio e cuidamos de todas suas campanhas de Marketing Digital!*



**Contato**

***Cesar Andrade***

***São Paulo - SP***



**MARKETING DIGITAL**

**[www.ag.ppg.br](http://www.ag.ppg.br)**

**[mktpoloead.com.br](http://mktpoloead.com.br)**



**+55 11 2959-3236**



**[contato@ag.ppg.br](mailto:contato@ag.ppg.br)**



**+55 11 96677-2111**

